Centro de Informática y Telecomunicaciones
Dr. Glenn R. Price

¿Cómo descargar e instalar la licencia de Office 365 (Word, Excel, Power Point, Access y Publisher) a tu computadora o tablet?

Office 365

¿Cómo descargar e instalar la licencia de Office 365?

- Como estudiante, facultad o colaborador de la administración, puede descargar la aplicación Office 365 libre de costo.
- Debe tener su cuenta de correo electrónico oficial del Recinto (@intersg.edu)
- 1. Accede al portal del correo electrónico a través de la página web del Recinto ó en la dirección http://mail.intersg.edu

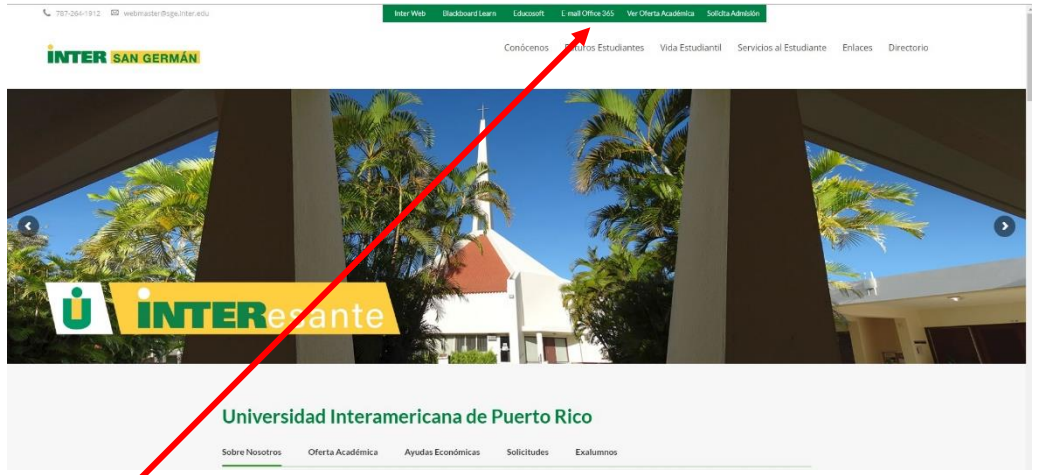

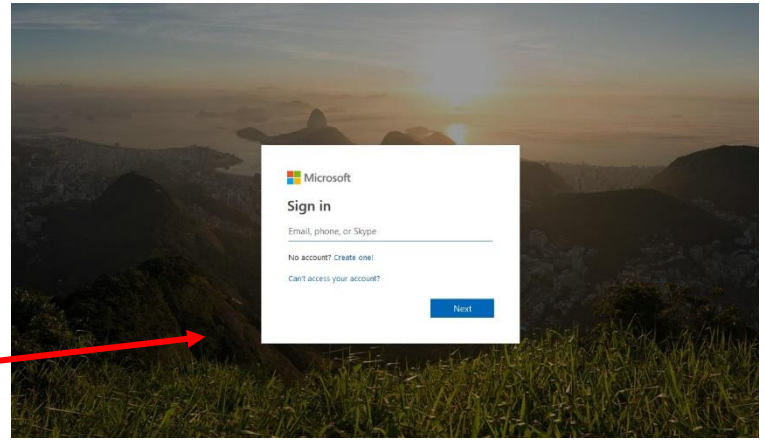

¿Cómo descargar e instalar la licencia de Office 365?

- 2. En la pantalla de Outlook, marque el botón de *“Settings”* (esquina superior derecha) y luego escoja *“Office 365”* (bajo *“Your app settings”*). Ver ilustraciones.

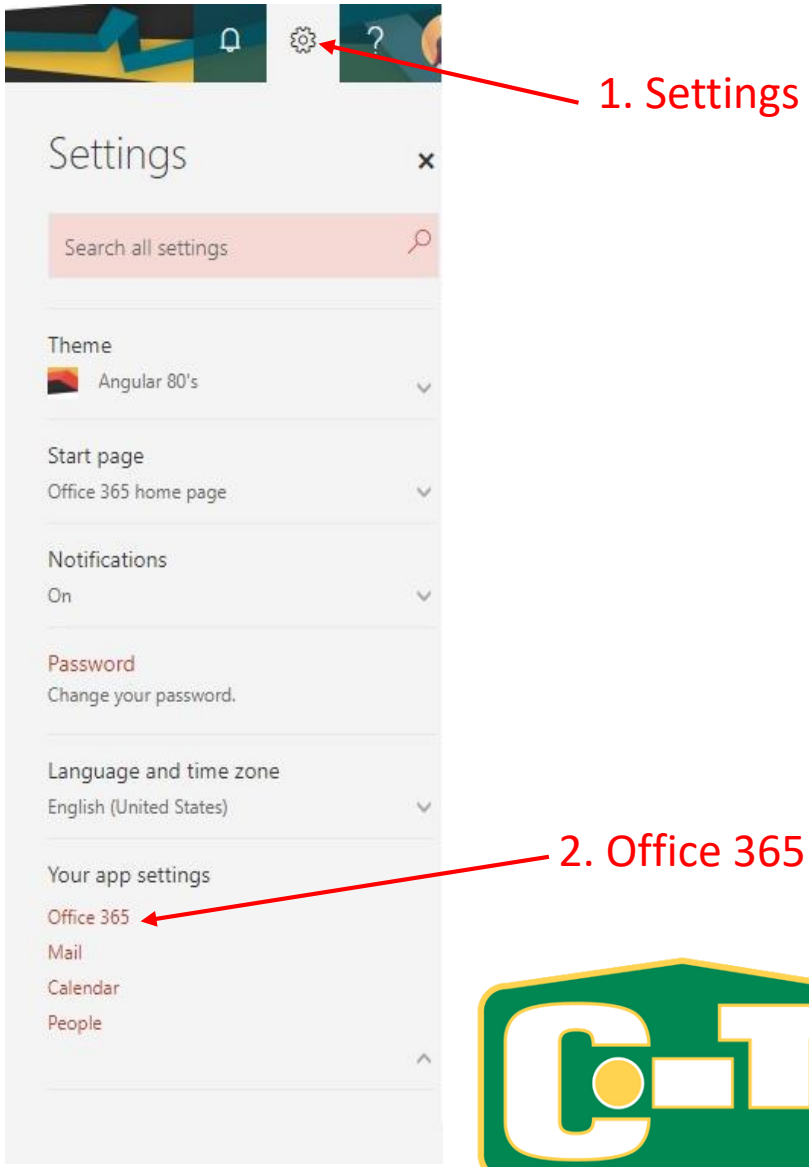

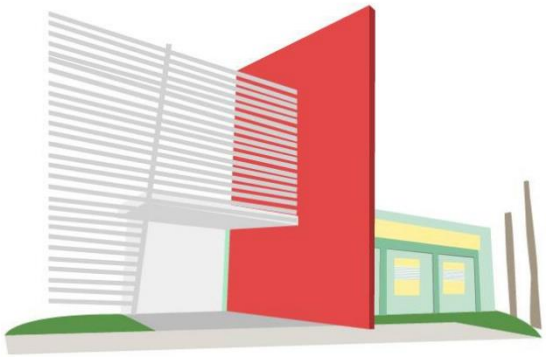

¿Cómo descargar e instalar la licencia de Office 365?

3. Automáticamente se va a abrir una nueva pantalla. A mano izquierda se encuentra un menu. Seleccione la opcion de *"My installs".*

4. A mano derecho se muestra una pantalla con las instalaciones detectadas. *(Manage installs)*

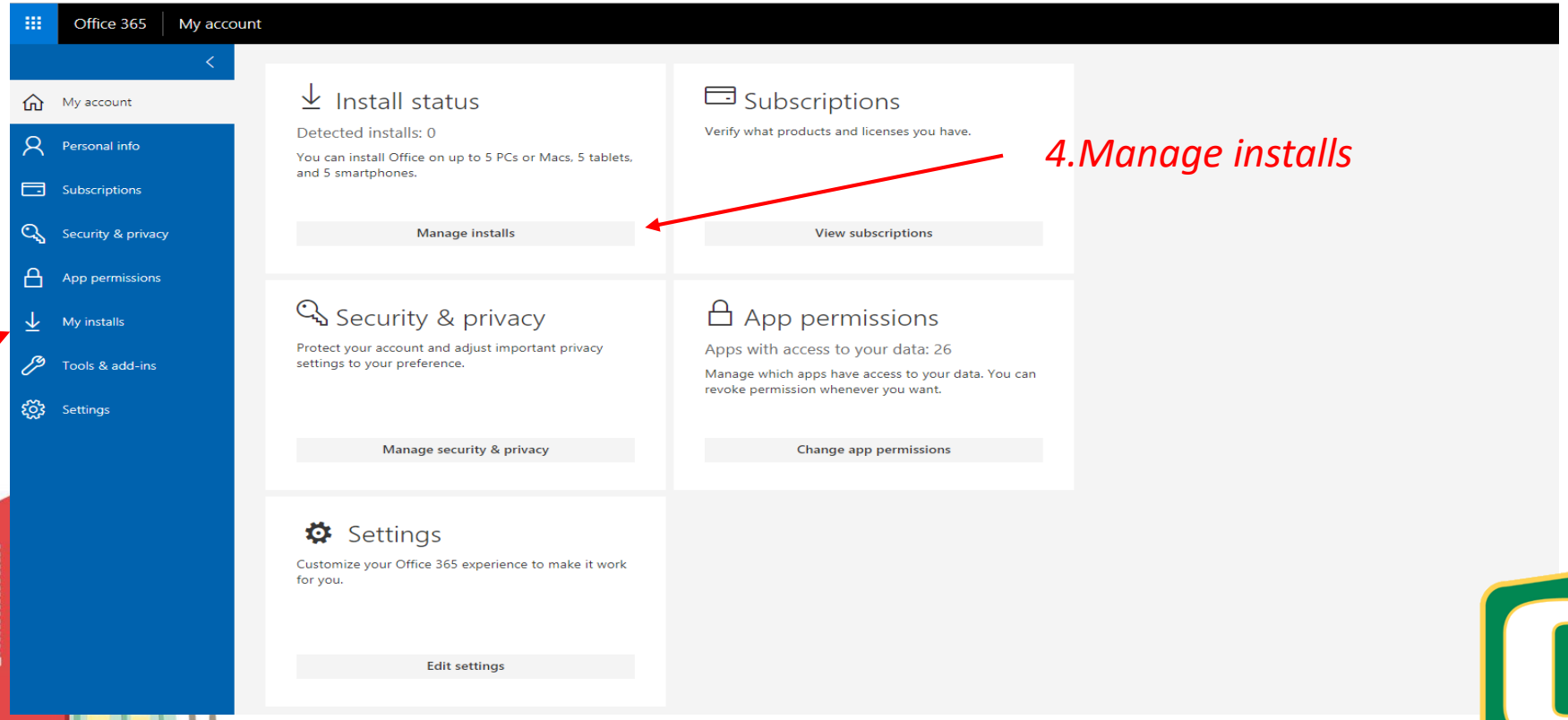

4.Manage installs

3. My installs

5. Es importante observar el área de la versión e identificar cual es la que tiene su computadora, sea 32-bit o 64-bit. Luego de esto, se toca el botón *“Install Office”* y buscamos en la sección de “Downloads” de nuestra computadora donde encontrará el archivo a ejecutar.

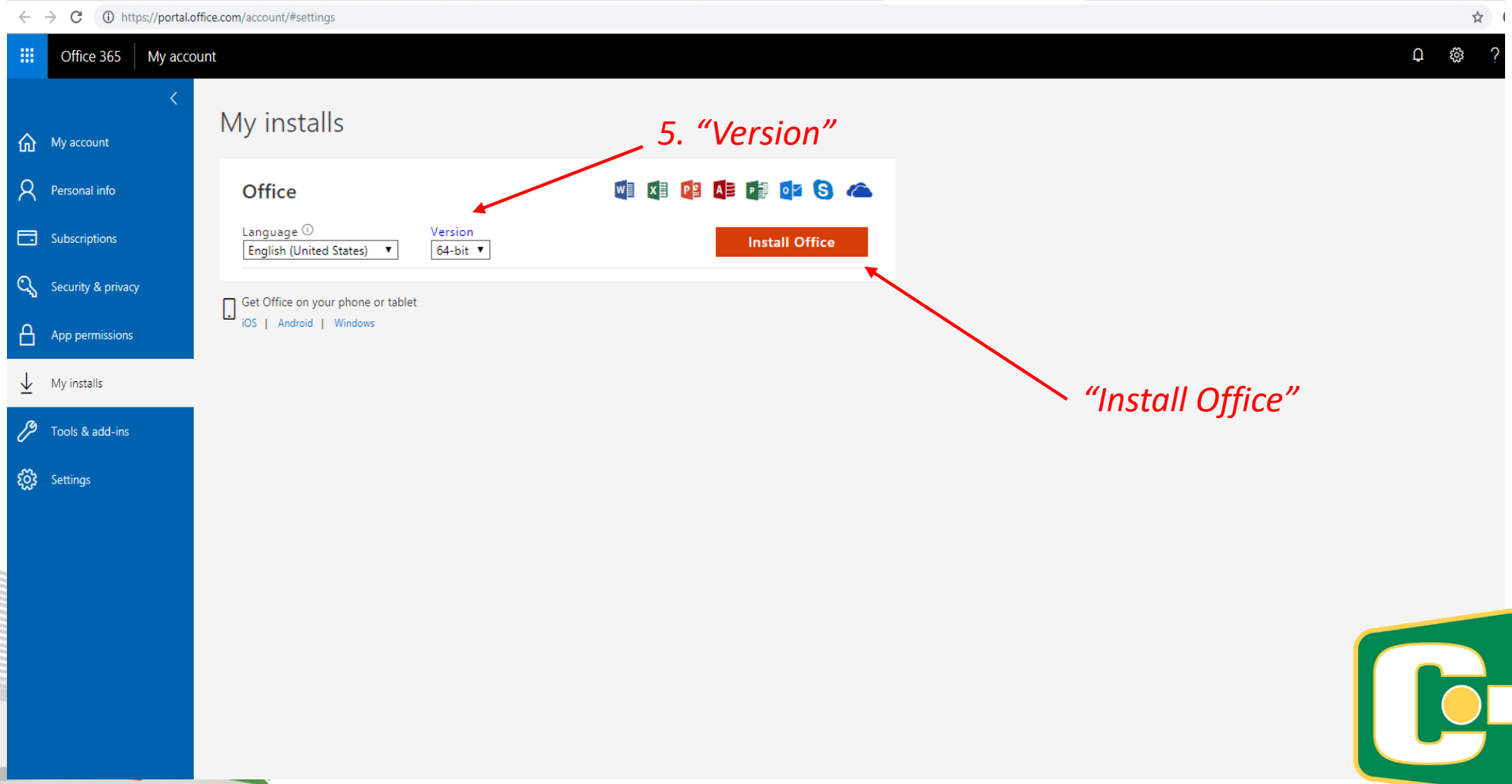

Imágenes que muestran el proceso de Instalación

**La instalación tomará de 20 a 30 minutos dependiendo de la velocidad de su conexión de Internet.*

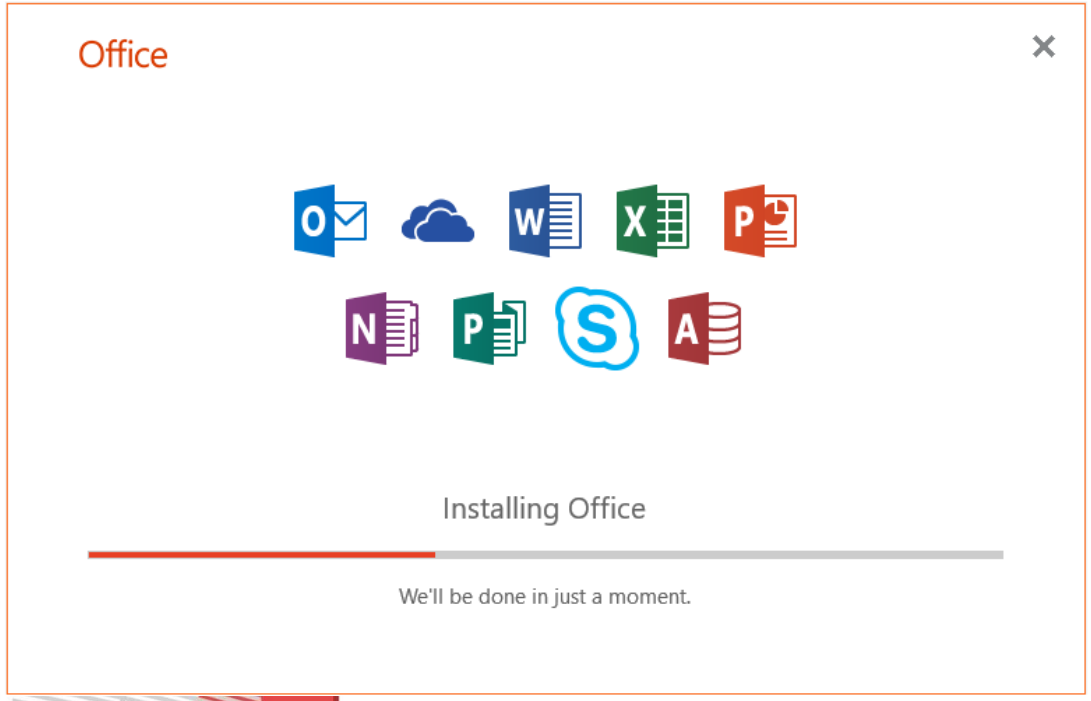

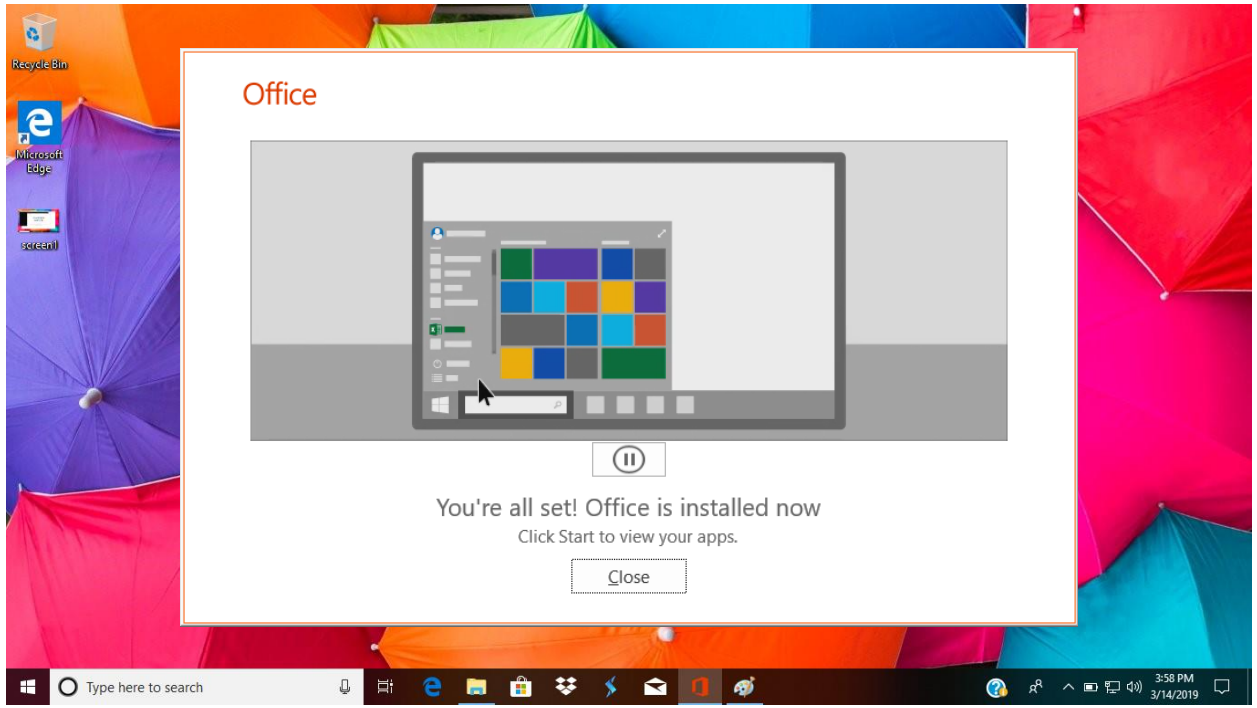

Activar la licencia de Office 365

- Una ves finalizado el proceso de instalación procedemos a abrir cualquiera de las aplicaciones instaladas para activarlas con nuestro email.

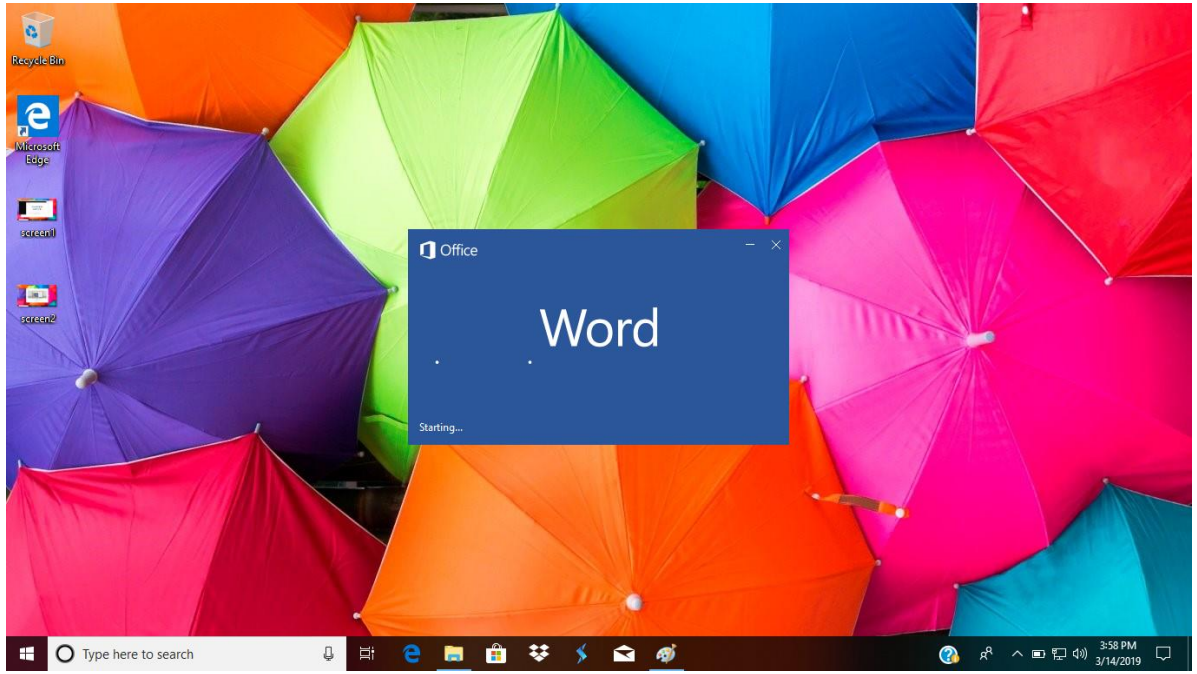

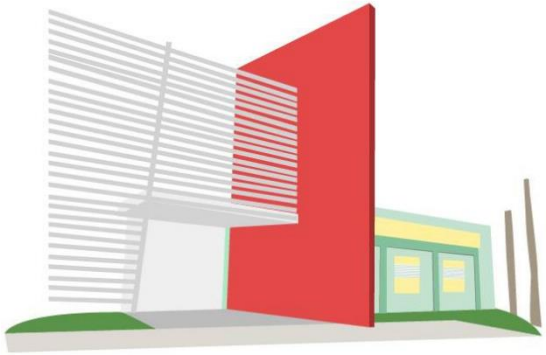

Activar la licencia de Office 365

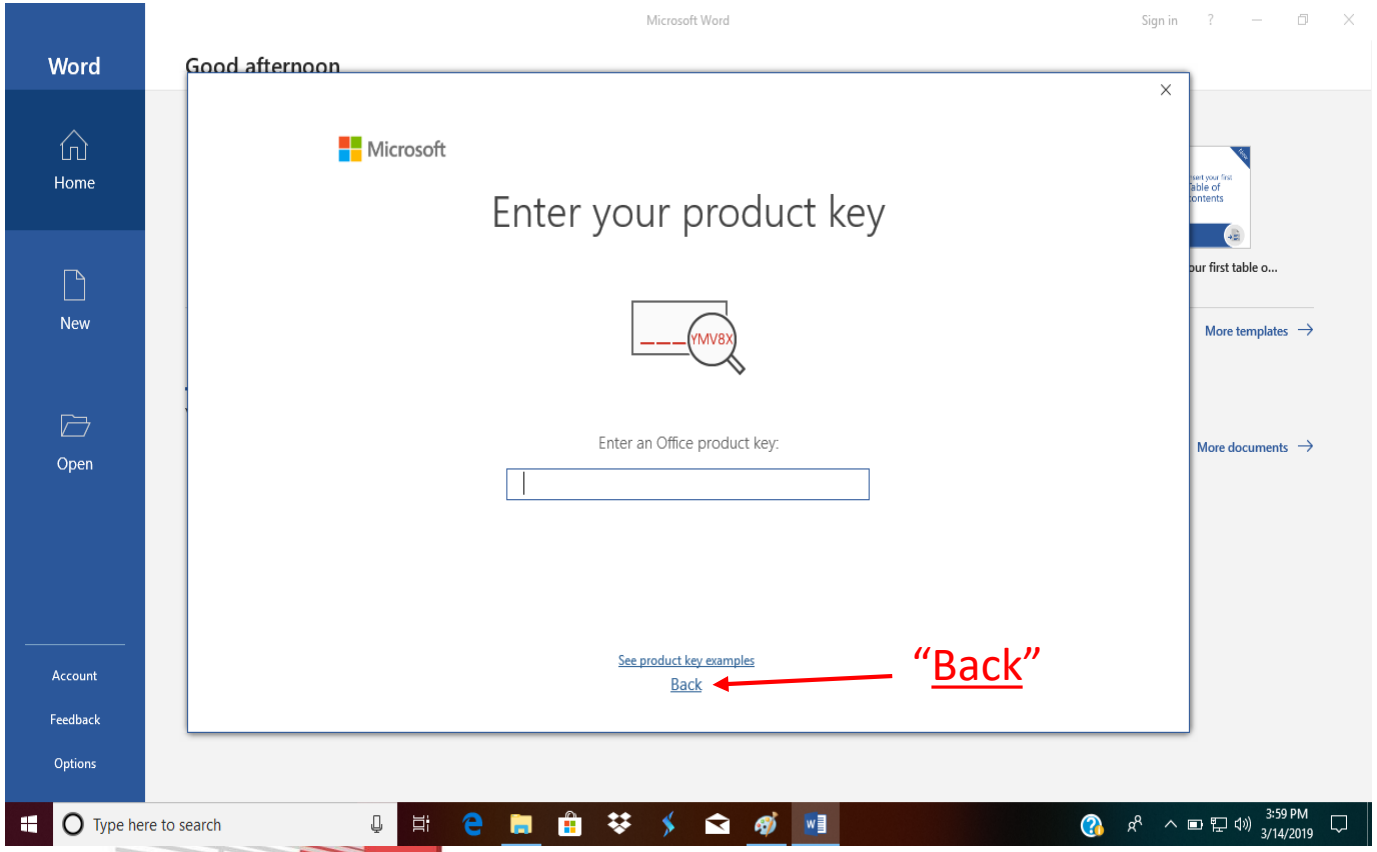

- Esta pantalla preguntará el código de producto a activar. Como es una licencia Institucional, se activa con el correo electrónico. Procedemos a oprimir el botón de *"Back"* como se muestra en la imagen.

Activar la licencia de Office 365

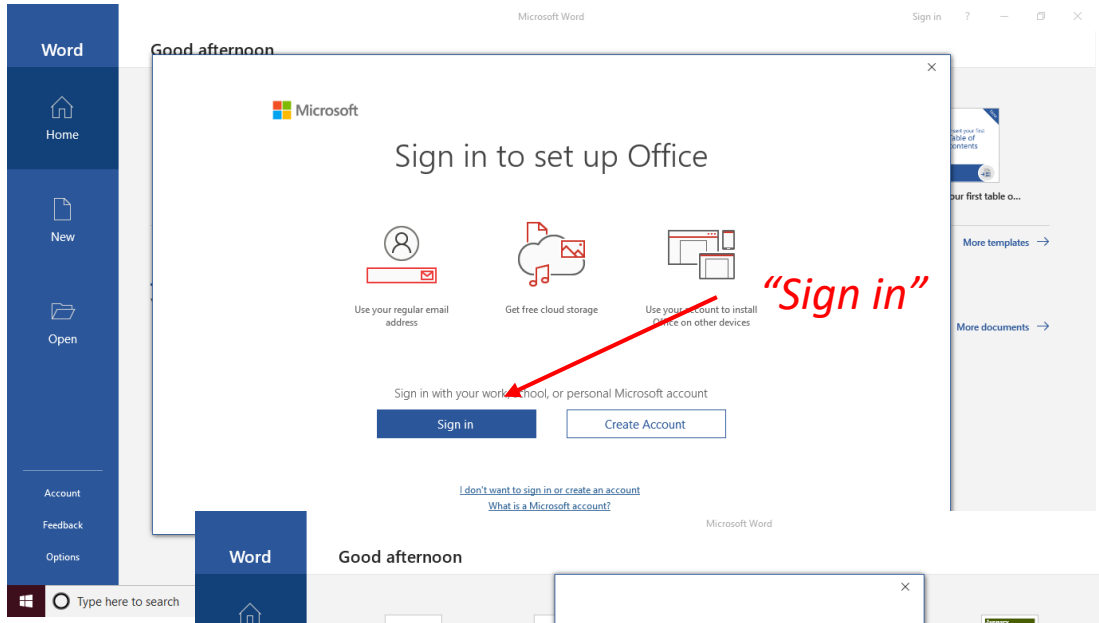

- Procedemos a oprimir el botón de *"Sign in"* y coloca su correo electrónico de @intersg.edu y su contraseña

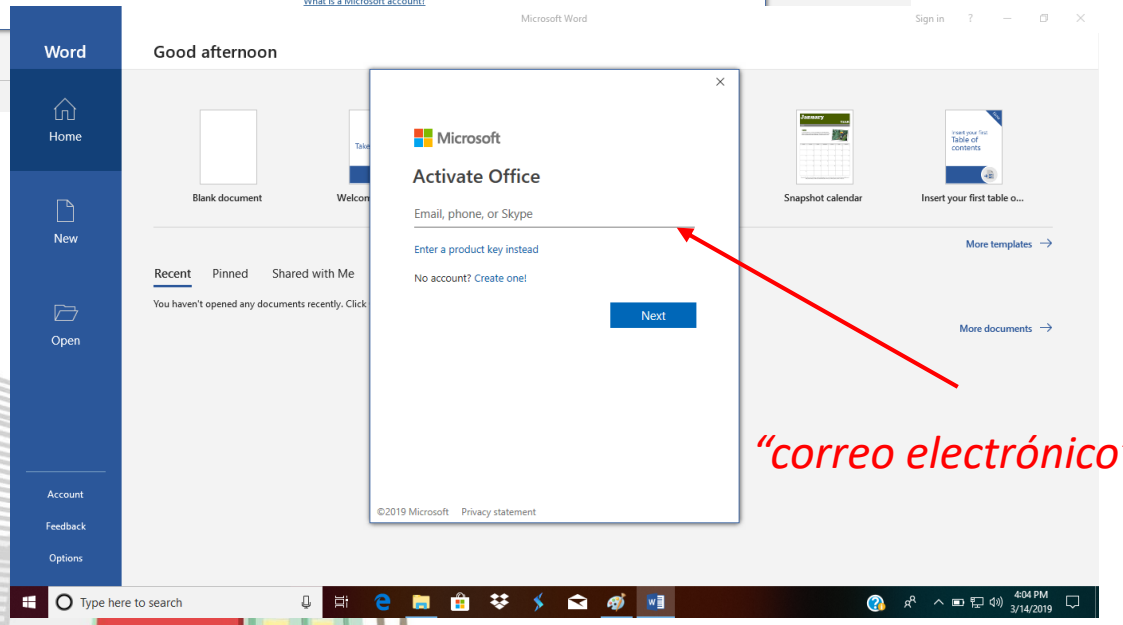

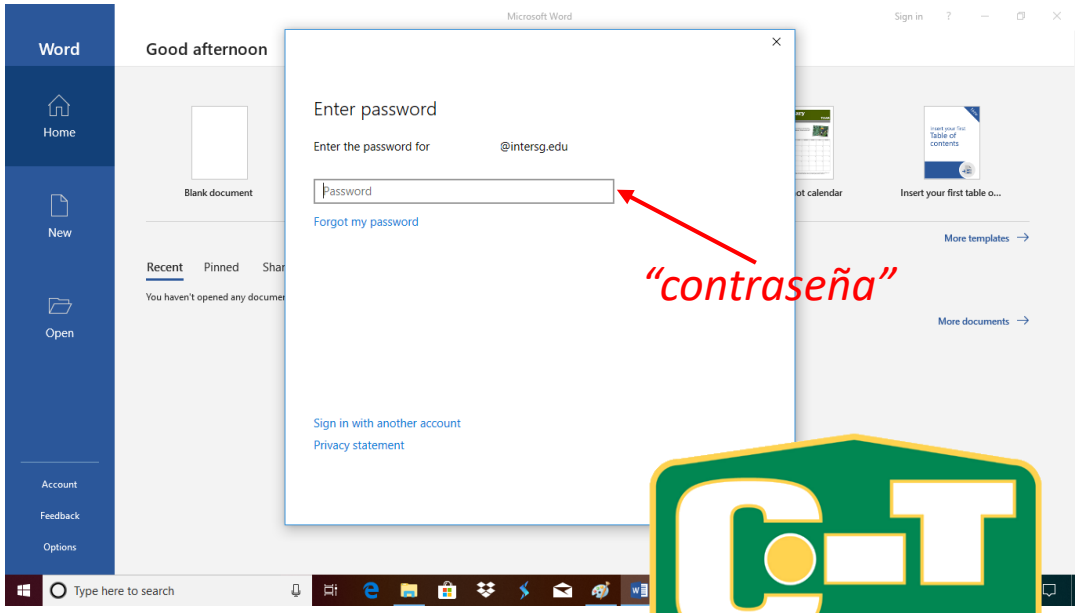

Activar la licencia de Office 365

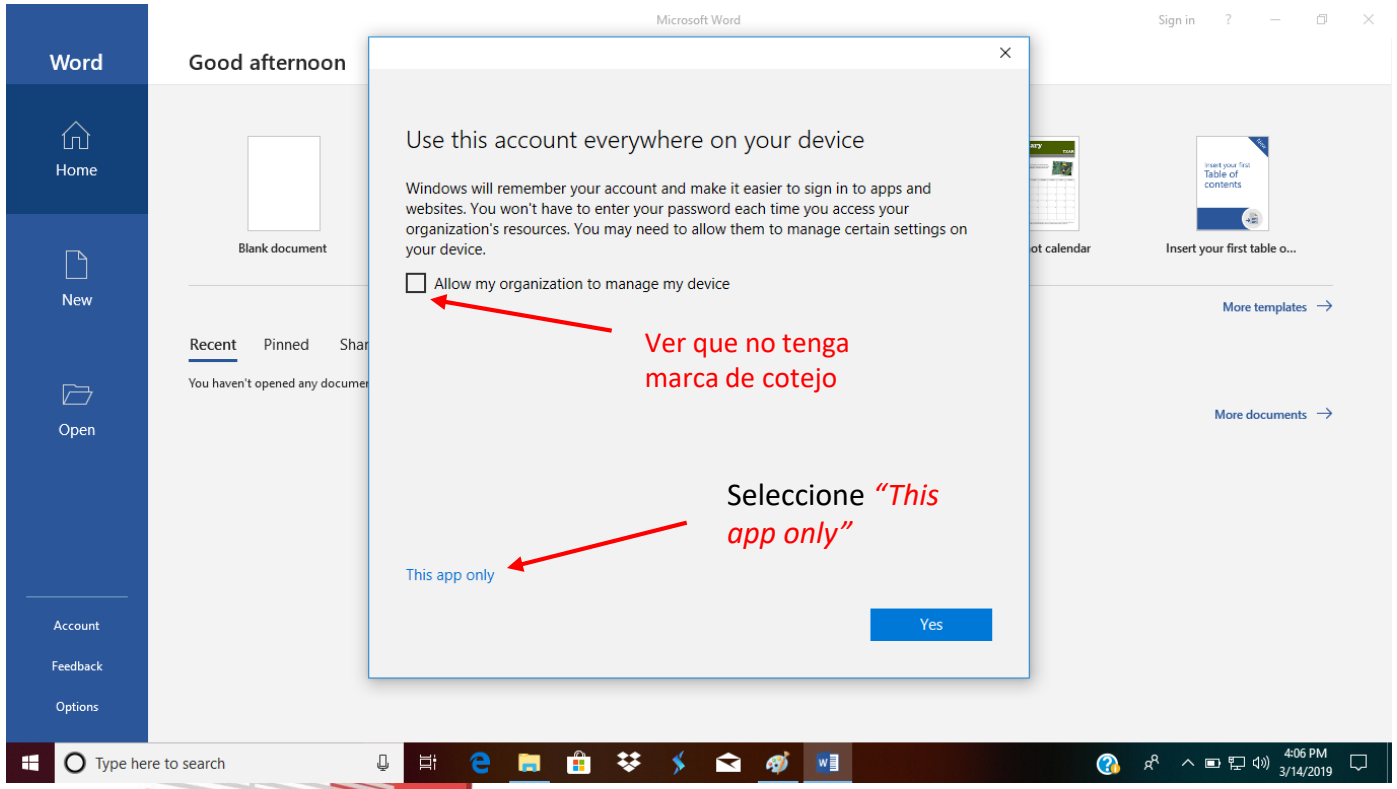

- Luego de entrar con nuestro correo electrónico, nos mostrara esta pantalla donde el encasillado de *"Allow my organzation to manage my device"* **NO** debe estar marcado y procedemos a oprimir *"This app only"*

Activar la licencia de Office 365

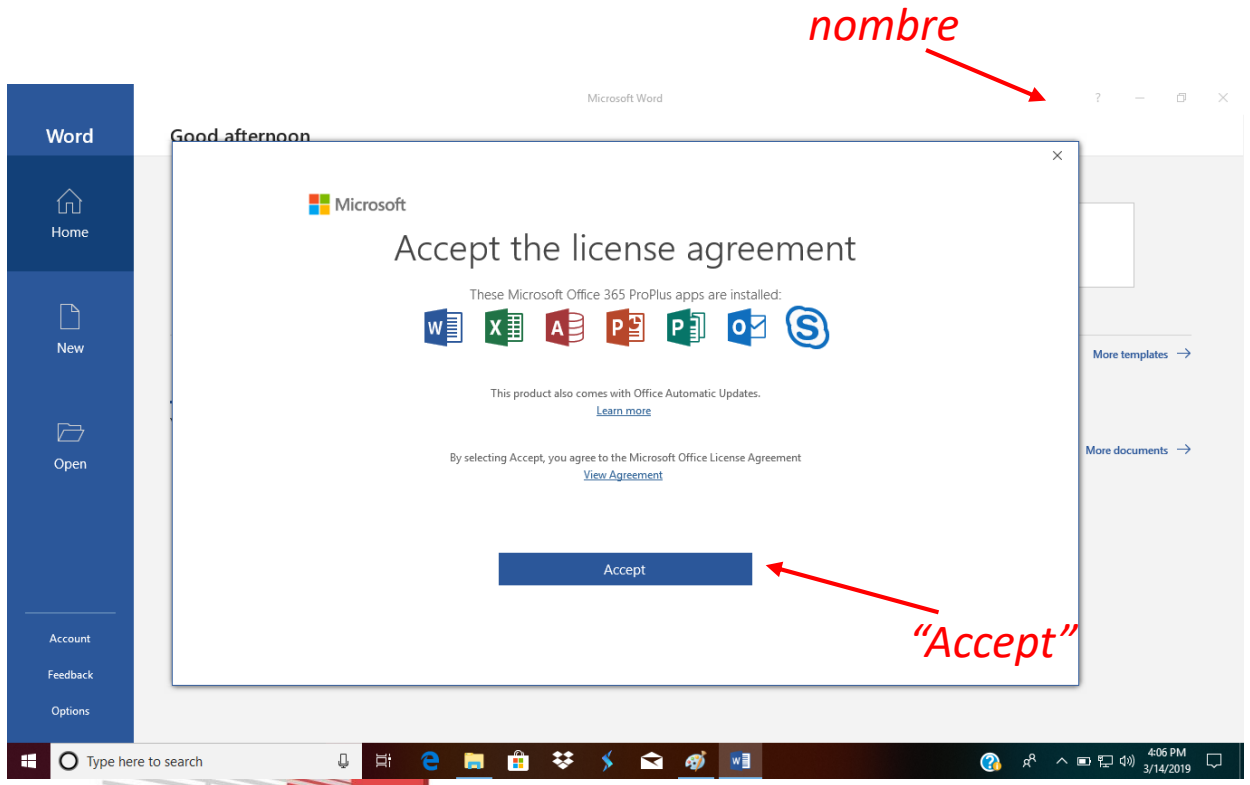

- Para finalizar oprima el botón de *"Accept"* para registrar su licencia. Al hacer esto, verá su nombre en la parte superior derecha de la aplicación. Esto es indicativo que el proceso se ejecutó satisfactoriamente.

Activar la licencia de Office 365

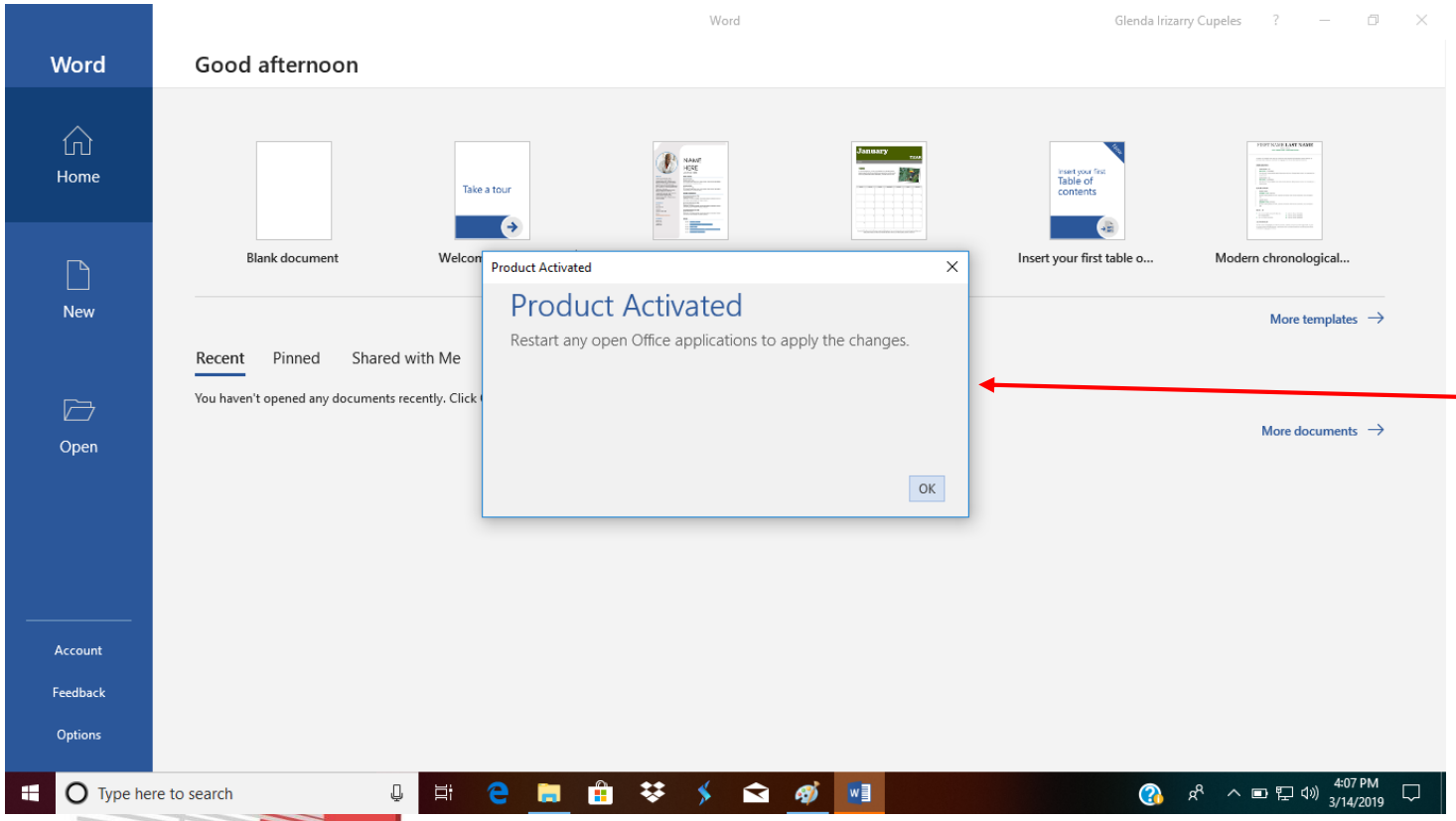

- Si el proceso se realizó bien nos mostrará la pantalla de que se activó el producto.

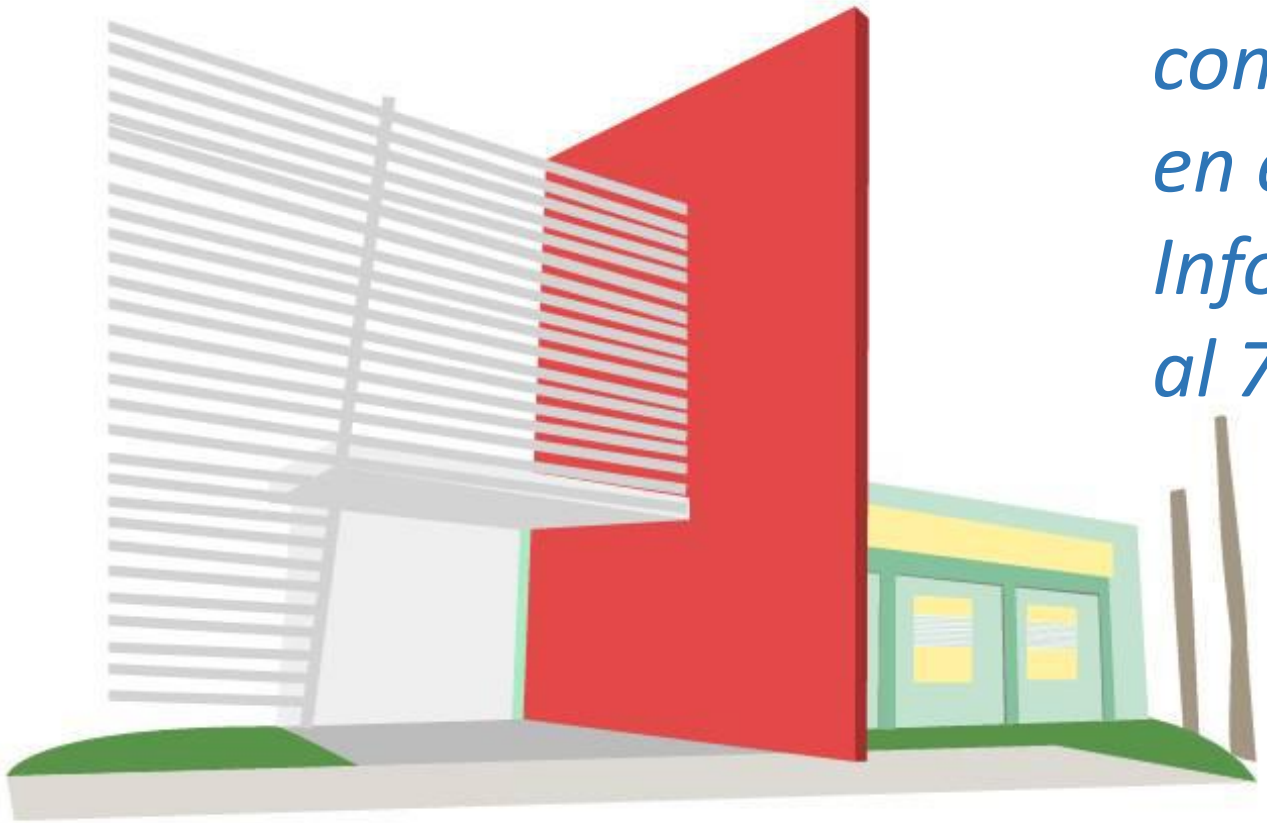

Cualquier duda o pregunta relacionada a esta u otra situación, no dude en ponerse en contacto con cualquiera de nuestros técnicos en el "Help Desk" del Centro de Informática y Telecomunicaciones al 787-264-1912 ext. 7675